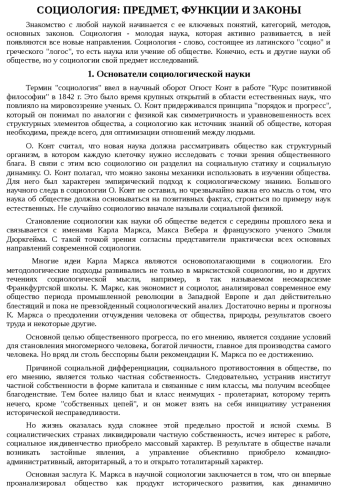
VIEW FULL GALLERY

реферат социология как наука

Photo Gallery



СОЦИОЛОГИЯ: ПРЕДМЕТ, ФУНКЦИИ И ЗАКОНЫ

Знакомство с любой наукой начинается с ее ключевых понятий, категорий, методов, основных законов. Социология - молодая наука, которая активно развивается, в ней появляются все новые направления. Социология - слово, состоящее из латинского "socio" и греческого "логос", то есть наука или учение об обществе. Конечно, есть и другие науки об обществе, но у социологии свой предмет исследований.

1. Основатели социологической науки

Термин "социология" ввел в научный оборот Огюст Конт в работе "Курс позитивной философии" в 1842 г. Это было время крупных открытий в области естественных наук, что повлияло на мировоззрение ученых. О. Конт придерживался принципа "порядок и прогресс", который он понимал по аналогии с физикой как симметричность и уравновешенность всех структурных элементов общества, а социологию как источник знаний об обществе, которая необходима, прежде всего, для оптимизации отношений между людьми.

О. Конт считал, что новая наука должна рассматривать общество как структурный организм, в котором каждую клеточку нужно исследовать с точки зрения общественного блага. В связи с этим всю социологию он разделил на социальную статику и социальную динамику. О. Конт полагал, что можно законы механики использовать в изучении общества. Для него был характерен эмпирический подход к социологическому знанию. Большого научного следа в социологии О. Конт не оставил, но чрезвычайно важна его мысль о том, что наука об обществе должна основываться на позитивных фактах, строиться по примеру наук естественных. Не случайно социологию вначале называли социальной физикой.

Становление социологии как науки об обществе ведется с середины прошлого века и связывается с именами Карла Маркса, Макса Вебера и французского ученого Эмиля Дюркгейма. С такой точной зрения согласны представители практически всех основных направлений современной социологии.

Многие идеи Карла Маркса являются основополагающими в социологии. Его методологические подходы развивались не только в марксистской социологии, но и других течениях социологической мысли, например, в так называемом неомарксизме Франкфуртской школы. К. Маркс, как экономист и социолог, анализировал современное ему общество периода промышленной революции в Западной Европе и дал действительно блестящий и пока не превзойденный социологический анализ. Достаточно верны и прогнозы К. Маркса о преодолении отчуждения человека от общества, природы, результатов своего труда и некоторые другие.

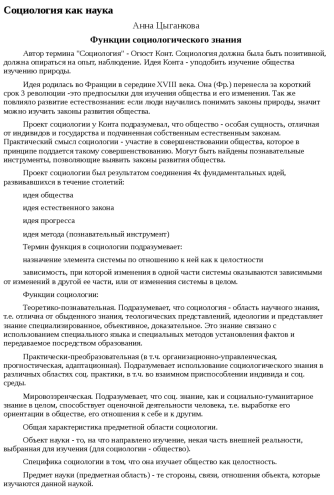
Основной целью общественного прогресса, по его мнению, является создание условий для становления многомерного человека, богатой личности, главное для производства самого человека. Но вряд ли столь бесспорны были рекомендации К. Маркса по ее достижению.

Причиной социальной дифференциации, социального противостояния в обществе, по его мнению, является только частная собственность. Следовательно, устранив институт частной собственности в форме капитала и связанное с ним классы, мы получим всеобщее благоденствие. Тем более валило был и класс неимущих - пролетариат, которому терять ничего, кроме "собственных цепей", и он может взять на себя инициативу устранения исторической несправедливости.

Но жизнь оказалась куда сложнее этой предельно простой и ясной схемы. В социалистических странах ликвидировали частную собственность, исчез интерес к работе, социальное иждивенчество приобрело массовый характер. В результате в обществе начали возникать застойные явления, а управление объективно приобрело командно-административный, авторитарный, а то и открыто тоталитарный характер.

Основная заслуга К. Маркса в научной социологии заключается в том, что он впервые проанализировал общество как продукт исторического развития, как динамично

Социология: предмет, функции и законы реферат по философии С



Социология как наука

Анна Цыганкова

Функции социологического знания

Автор термина "Социология" - Огюст Конт. Социология должна была быть позитивной, должна опираться на опыт, наблюдение. Идея Конта - упорядочить изучение общества изучению природы.

Идея родилась во Франции в середине XVIII века. Она (Фр.) перенесла за короткий срок 3 революции -это предпосылки для изучения общества и его изменения. Так же повлияло развитие естествознание -если люди научились понимать законы природы, значит можно изучать законы развития общества.

Проект социологии у Конта подразумевал, что общество - особая сущность, отличная от индивидов и государства и подчиненная собственным естественным законам. Практический смысл социологии - участие в совершенствовании общества, которое в принципе поддается такому совершенствованию. Могут быть найдены познавательные инструменты, позволяющие выявить законы развития общества.

Проект социологии был результатом соединения 4х фундаментальных идей, развивавшихся в течение столетий:

идея общества

идея естественного закона

идея прогресса

идея метода (познавательный инструмент)

Термин функция в социологии подразумевает:

назначение элемента системы по отношению к ней как к целостности

зависимость, при которой изменения в одной части системы оказываются зависимыми от изменений в другой ее части, или от изменения системы в целом.

Функции социологии:

Теоретико-познавательная. Подразумевает, что социология - область научного знания, т.е. отлична от обыденного знания, теологических представлений, идеологии и представляет знание специализированное, объективное, доказательное. Это знание связано с использованием специального языка и специальных методов установлении фактов и передаваемое посредством образования.

Практически-преобразовательная (в т.ч. организационно-управленческая, прогностическая, адаптационная). Подразумевает использование социологического знания в различных областях соц. практики, в т.ч. во взаимном приспособлении индивида и соц. среды.

Мировоззренческая. Подразумевает, что соц. знание, как и социально-гуманитарное знание в целом, способствует оценочной деятельности человека, т.е. выработке его ориентации в обществе, его отношения к себе и к другим.

Общая характеристика предметной области социологии.

Объект науки - то, на что направлено изучение, некая часть внешней реальности, выбранная для изучения (для социологии - общество).

Специфика социологии в том, что она изучает общество как целостность.

Предмет науки (предметная область) - те стороны, связи, отношения объекта, которые изучаются данной наукой.

Скачать Руководство, Проектов, Исследование - Социология как



Социология и её предмет

Работу по теме «Социология» выполнил студент группы 3-04 ТМ1 Малашенко Д.В.

Брянский Государственный Технический Университет

Брянск 2005

1. Социология — наука об обществе

Предмет социологии

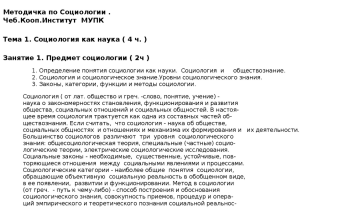
Предметом какой-либо науки именуют совокупность понятий, при помощи которых она описывает объективную реальность. Добытые в эмпирическом исследовании факты ученый затем теоретически обобщает и строит логически непротиворечивую систему понятий. Если при описании объекта исследования главными действующими лицами у социолога выступали респонденты — живые люди, то при описании предмета науки таковыми выступают понятия и категории – мертвые абстракции, существующие в идеализированном пространстве.

1.1. Понятие социологии в структуре социальных отношений

Каждая из отраслей науки имеет предмет, раскрываемый в содержании, системе теорий, законов, категорий, принципов и т. п. и выполняет особые функции по отношению к практике, исследует определенную сферу общественных отношений, то или иные явления, процессы, в обществе, все общество. Существует определенная взаимозависимость между предметом, содержанием и функциями науки. Если, абстрагируясь от других наук и от того имеемых в широком смысле потребностей практики, то нельзя не уяснить функции отдельной науки. Именно потребности практики выдвигают на каждом этапе жизни общества новые требования к гуманитарному знанию в целом и отдельным его отраслям. Но современное общество—не механическое соединение различных механизмов управления, властных институтов и структур, социальных сфер политики, экономики, а нечто целое. Возникает потребность именно в отрасли знаний, которая изучает общество во всех его аспектах. Такой наукой и есть социология — наука об обществе.

Что же и как изучает социология? Социология (фр. sociologie, латин. Societas — общество и греч. — Logos — наука об обществе) — наука об обществе, отдельных социальных институтах (государство, право, мораль и т. п.), процессах и общественных социальных общностях людей. Впервые понятие социологии введено в научный оборот еще в середине XIX в. основоположником позитивизма, французским ученым Огюстом Контом. Первоначально социология обозначала обществоведение, но с течением времени предмет социологии непрерывно менялся и уточнялся, сопровождаясь постепенным отделением социологии от философии. Дело в том, что в середине XIX в. потребности социального развития и внутренняя логика эволюции науки об обществе требовали новых подходов, формирования типа социальных явлений. И в ответ на потребности формирования гражданского общества возникает социология. Ведь шел процесс становления общества, утверждающего торжество прав и свобод человека, духовную, экономическую независимость и автономность, гражданина вместо привычного нормативного порядка феодально-абсолютистского устройства общества с его жесточайшей тотальной регламентацией общественно-политической, экономической и духовной жизни людей. Расширение пределов свобод и прав человека, существенное увеличение возможностей выбора пробуждали интерес человека к знанию основ жизни социальной общности людей, социальных процессов и явлений с целью рационального, эффективного использования приобретенных прав и свобод. Но и свободная конкуренция в экономике, политике, духовной сфере поставили в прямую зависимость результативность деятельности предпринимателей — от умения и использования знаний о конкретных социальных механизмах, настроений и ожиданий людей и т. п. И отрасль знаний, помогающей глубже и конкретнее понять

Социология и её предмет реферат по философии Сочинения Филос



Методичка по Социологии .
Чеб.Кооп.Институт МУПК

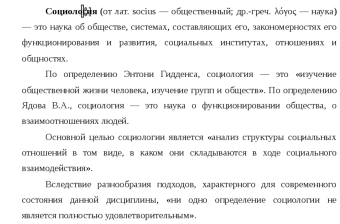
Тема 1. Социология как наука (4 ч.)

Занятие 1. Предмет социологии (2ч)

1. Определение понятия социологии как науки. Социология и обществознание.
2. Социология и социологическое знание.Уровни социологического знания.
3. Законы, категории, функции и методы социологии.

Социология (от лат. «общество» и грец. -слово, понятие, учение) - наука о закономерностях становления, функционирования и развития обществ, социальных отношений и социальных общностей. В настоящее время социология трактуется как одна из составных частей общественного знания. Если считать, что социология - наука об обществе, социальных общностях и отношениях и механизма их формирования и их деятельности. Большинство социологов различает три уровня социологического знания: общесоциологическая теория, специальные (частные) социологические теории, эмпирические социологические исследования. Социальные законы - необходимые, существенные, устойчивые, повторяющиеся отношения между социальными явлениями и процессами. Социологические категории - наиболее общие понятия социологии, обобщающие объективную социальную реальность в обобщенном виде, в ее появлении, развитии и функционировании. Метод в социологии (от греч. - путь к чему-либо) -способ построения и обоснования социологического знания, совокупность приемов, процедур и операций эмпирического и теоретического познания социальной реальнос-

Scarica Tesine universitarie - Введение в Социологию: Методи



Социология (от лат. socius — общественный; др.-греч. λόγος — наука) — это наука об обществе, системах, составляющих его, закономерностях его функционирования и развития, социальных институтах, отношениях и общностях.

По определению Энтони Гидденса, социология — это «изучение общественной жизни человека, изучение групп и обществ». По определению Ядова В.А., социология — это наука о функционировании общества, о взаимоотношениях людей.

Основной целью социологии является «анализ структуры социальных отношений в том виде, в каком они складываются в ходе социального взаимодействия».

Вследствие разнообразия подходов, характерного для современного состояния данной дисциплины, «ни одно определение социологии не является полностью удовлетворительным».

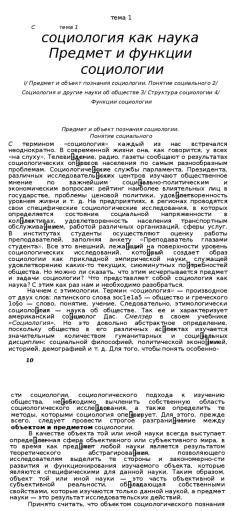
Основоположник «социологии»

Основоположником социологии принято считать французского философа Огюста Конта (1798-1857). В своей важнейшей работе "Курс позитивной философии" (в 6-ти томах - 1830-1842), в опубликованном в 1839 г. 3-ем томе он впервые использовал термин "социология" и выдвинул задачу изучения общества на научной основе.

Истоки понимания причин возникновения социологии как самостоятельной науки об обществе неразрывно связаны с философской системой позитивизма, который, в свою очередь, возник на волне бурного развития естествознания (физики, химии, биологии) в конце XVIII - начале XIX вв.

Позитивизм по-своему трактовал понятие научного знания, считая научным только такое знание, которое основано на опыте. Именно эта претензия поставить учение об обществе на научную основу и явилась тем отправным фактом, который привел к формированию и развитию

Социология как наука реферат 2010 по социологии Сочинения Со



тема 1

социология как наука
Предмет и функции социологии

// Предмет и объект познания социологии. Понятие социального 2/ Социология и другие науки об обществе 3/ Структура социологии 4/ Функции социологии

Предмет и объект познания социологии. Понятие социального

С термином «социология» каждый из нас встречался неоднократно. В современной жизни она, как говорится, у всех «на слуху». Телевидение, радио, газеты сообщают о результатах социологических опросов населения по самым разнообразным проблемам. Социологические службы парламента, Президента, различных исследовательских центров изучают общественное мнение по важнейшим социально-политическим и экономическим вопросам, рейтинги политических партий и государства, проблемы ценовой политики, удовлетворенность уровнем жизни и т. д. На предприятиях, в регионах проводятся свои специфические социологические исследования, в которых определяется состояние социальной напряженности в коллективах, удовлетворенность населения транспортным обслуживанием, работой различных организаций, сферы услуг. В институтах студенты осуществляют оценку работы преподавателей, заполняя анкету «Преподаватель глазами студента». Все это внешний, лежащий на поверхности уровень социологических исследований, которые создают образ социологии как науки, занятой изучением и оценкой степени удовлетворения каких-то текущих, сиюминутных потребностей общества. Но можно ли сказать, что этим исчерпывается предмет и задачи социологии? Что представляет собой социология как наука? С этим как раз нам и необходимо разобраться.

Начнем с этимологии. Термин «социология» — производное от двух слов: латинского слова socie1a5 — общество и греческого lo6o — слово, понятие, учение. Следовательно, этимологически социология — наука об обществе. Так ее и характеризует американский социолог Дас. Сместер в своем учебнике «Социология: что это довольно абстрактное определение, поскольку оно может быть различным образом истолковано в зависимости от того, какие из многих подходящих социальных дисциплин: социальной философией, политической экономией, историей, демографией и т. д. Для того, чтобы понять особенно-

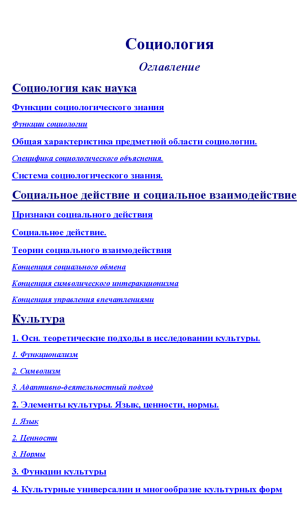
10

сти социологии, социологического подхода к изучению общества, необходимо, вычленить собственную область социологического исследования, а также определить те методы, которыми социология оперирует. Для этого, прежде всего, следует провести строгое разграничение между объектом и предметом социологии.

В качестве объекта той или иной науки всегда выступает определенная сфера объективного или субъективного мира, в то время как предмет любой науки является результатом теоретического абстрагирования, позволяющего исследователям выделить те стороны и закономерно-сти развития и функционирования изучаемого объекта, которые являются специфическими для данной науки. Таким образом, объект той или иной науки — это часть объективной и субъективной реальности, обладающая собственными свойствами, которые изучаются только данной наукой, а предмет науки — это результат исследовательских действий.

Принято считать, что объектом социологического познания

Развитие социологической мысли: от классики до современных т



Социология

Оглавление

Социология как наука

Функции социологического знания

Функции социологии

Общая характеристика предметной области социологии.

Специфика социологического объяснения.

Система социологического знания.

Социальное действие и социальное взаимодействие

Признаки социального действия

Социальное действие.

Теории социального взаимодействия

Концепция социального обмена

Концепция символического интеракционизма

Концепция управления впечатлениями

Культура

1. Осн. теоретические подходы в исследовании культуры.

1. Функционализм

2. Символизм

3. Аффективно-деятельностный подход

2. Элементы культуры. Язык, ценности, нормы.

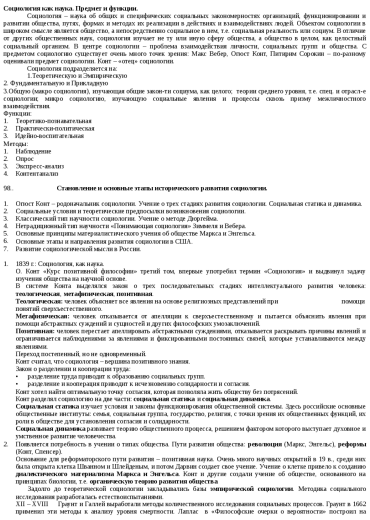
1. Язык

2. Ценности

3. Нормы

3. Функции культуры

4. Культурные универсалии и многообразие культурных форм



Социология как наука. Предмет и функции.

Социология – наука об общих и специфических социальных закономерностях организаций, функционировании и развитии общества, путях, формах и методах их реализации в действиях и взаимодействиях людей. Объектом социологии в широком смысле является общество, а непосредственно социальное в нем, т.е. социальная реальность или социум. В отличие от других общественных наук, социология изучает не ту или иную сферу общества, а общество в целом как целостный социальный организм. В центре социологии – проблемы взаимодействия личности, социальных групп и общества. С предметом социологии существует очень много точек зрения: Макс Вебер, Огюст Конт, Питирим Сорокин – по-разному оценивали предмет социологии. Конт – «отец» социологии.

Социология подразделяется на:

1. Теоретическую и Эмпирическую

2. Фундаментальную и Прикладную

3.Общую (макро- социологию), изучающую общие закон-ти социума, как целого: теории среднего уровня, т.е спец. и отрасл-е социологии; микро- социологию, изучающую социальные явления и процессы сквозь призму межличностного взаимодействия.

Функции:

1. Теоретико-познавательная
2. Практическо-политическая
3. Идейно-воспитательная

Методы:

1. Наблюдение
2. Опрос
3. Экспресс-анализ
4. Контент-анализ

98.

Становление и основные этапы исторического развития социологии.

1. Огюст Конт – родоначальник социологии. Учение о трех стадиях развития социологии. Социальная статика и динамика.
2. Социальные условия и теоретические предпосылки возникновения социологии.
3. Классический тип научности социологии. Учение о методе Дюркгейма.
4. Нетрадиционный тип научности «Понимающая социология» Зиммеля и Вебера.
5. Основные принципы материалистического учения об обществе Маркса и Энгельса.
6. Основные этапы и направления развития социологии в США.
7. Развитие социологической мысли в России.

1. 1839 г.: Социология, как наука.

О. Конт «Курс позитивной философии» третий том, впервые употребил термин «Социология» и выдвинул задачу изучения общества на научной основе.

В системе Конта выделялся закон о трех последовательных стадиях интеллектуального развития человека: **теологическая, метафизическая, позитивная.**

Теологическая: человек объясняет все явления на основе религиозных представлений при помощи понятий сверхъестественного.

Метафизическая: человек отказывается от апелляции к сверхъестественному и пытается объяснить явления при помощи абстрактных суждений о сущностей и других философских умозаключений.

Позитивная: человек перестает апеллировать абстрактными суждениями, отказывается раскрывать причины явлений и ограничивается наблюдением за явлениями и фиксированными постоянных связей, которые устанавливаются между явлениями.

Переход постепенный, но не одновременный

Конт считал, что социология – вершина позитивного знания.

Закон о разделении и кооперации труда:

- разделение труда приводит к образованию социальных групп
- разделение и кооперация приводит к исчезновению солидарности и согласия.

Конт хотел найти оптимальную точку согласия, которая позволила жить обществу без потрясений.

Конт разделил социологию на две части: **социальная статика** и **социальная динамика.**

Социальная статика изучает условия и законы функционирования общественной системы. Здесь российские основные общественные институты: семья, социальная группа, государство, религия, с точки зрения их общественных функций, их роли в обществе для установления согласия и солидарности.

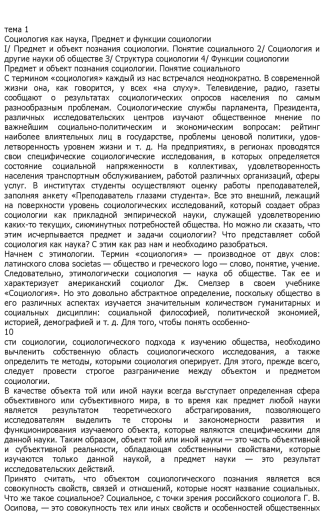
Социальная динамика развивает теорию общественного процесса, решающим фактором которого выступает духовное и умственное развитие человечества.

2. Появляется потребность в учении о типах общества. Пути развития общества: **революция** (Маркс, Энгельс), **реформы** (Конт, Спенсер).

Основание для реформаторского пути развития – позитивная наука. Очень много научных открытий в 19 в., среди них было открыто клетка Шванном и Шлейденым, и потом Дарвин создает свое учение. Учение о клетке привело к созданию **диалектического материализма Маркса и Энгельса.** Конт и другие создали учение об обществе, основанного на принципах биологии, т.е. **органическую теорию развития общества.**

Задолго до теоретической социологии накапливались базы **эмпирической социологии**. Методика социального исследования разрабатывалась естествоиспытателями.

XII – XVIII Грунт и Галлей выработали методы количественного исследования социальных процессов. Грунт в 1662 применил эти методы к анализу уровня смертности. Лаплас в «Философские очерки о вероятности» построил на



тема 1

Социология как наука, Предмет и функции социологии

1/ Предмет и объект познания социологии. Понятие социального 2/ Социология и другие науки об обществе 3/ Структура социологии 4/ Функции социологии

Предмет и объект познания социологии. Понятие социального

С термином «социология» каждый из нас встречался неоднократно. В современной жизни она, как говорится, у всех «на слуху». Телевидение, радио, газеты сообщают о результатах социологических опросов населения по самым разнообразным проблемам. Социологические службы парламента, Президента, различных исследовательских центров изучают общественное мнение по важнейшим социально-политическим и экономическим вопросам: рейтинг наиболее влиятельных лиц в государстве, проблемы ценовой политики, удовлетворенность уровнем жизни и т. д. На предприятиях, в регионах проводятся свои специфические социологические исследования, в которых определяется состояние социальной напряженности в коллективах, удовлетворенность населения транспортным обслуживанием, работой различных организаций, сферы услуг. В институтах студенты осуществляют оценку работы преподавателей, заполняя анкету «Преподаватель глазами студента». Все это внешний, лежащий на поверхности уровень социологических исследований, который создает образ социологии как прикладной эмпирической науки, служащей удовлетворению каких-то текущих, сиюминутных потребностей общества. Но можно ли сказать, что этим исчерпывается предмет и задачи социологии? Что представляет собой социология как наука? С этим как раз нам и необходимо разобраться.

Начнем с этимологии. Термин «социология» — производное от двух слов: латинского слова societas — общество и греческого logo — слово, понятие, учение. Следовательно, этимологически социология — наука об обществе. Так ее и характеризует американский социолог Дж. Смелзер в своем учебнике «Социология». Но это довольно абстрактное определение, поскольку общество в его различных аспектах изучается значительным количеством гуманитарных и социальных дисциплин: социальной философией, политической экономией, историей, демографией и т. д. Для того, чтобы понять особенно-

10

сти социологии, социологического подхода к изучению общества, необходимо вычленить собственную область социологического исследования, а также определить те методы, которыми социология оперирует. Для этого, прежде всего, следует провести строгое разграничение между объектом и предметом социологии.

В качестве объекта той или иной науки всегда выступает определенная сфера объективного или субъективного мира, в то время как предмет любой науки является результатом теоретического абстрагирования, позволяющего исследователям выделить те стороны и закономерности развития и функционирования изучаемого объекта, которые являются специфическими для данной науки. Таким образом, объект той или иной науки — это часть объективной и субъективной реальности, обладающая собственными свойствами, которые изучаются только данной наукой, а предмет науки — это результат исследовательских действий.

Принято считать, что объектом социологического познания является вся совокупность свойств, связей и отношений, которые носят название социальных. Что же такое социальное? Социальное, с точки зрения российского социолога Г. В. Осипова, — это совокупность тех или иных свойств и особенностей общественных

Скачать Рефераты - Социология: Введение в науку и основные к

Download Essays (university) - Социология реферат по социоло

Скачать Рефераты - Социология: Функции, Теории и Социальные

About This Collection

Download essays (university) - Социология реферат по социологии Социология ... Развитие социологической мысли: от классики до современных течений Сочинени... Скачать Рефераты - Социология: Функции, Теории и Социальные Институты | Даг... Скачать Руководство, Проектов, Исследование - Социология как наука статья п... Основные вехи социологии XIX века реферат по социологии Essays (university)... Scarica Tesine universitarie - Введение в Социологию: Методические Указания... Скачать Рефераты - Социология: Введение в науку и основные концепции | Сург... Социология как наука, ее место в системе наук об обществе контрольная 2010 ... Социология как наука реферат 2010 по социологии Сочинения Социология Docs..... Скачать Сочинения - Социология и другие науки реферат по философии Социолог... Скачать Сочинения - Социология в Росии реферат по социологии Социология в ... Рефераты Социология Docsity. Концептуальные подходы к исследованию семьи реферат по социологии Essays (u... Становление социологии как научной дисциплины реферат 2010 по социологии Ст... Социология: предмет, функции и законы реферат по философии Сочинения Филосо... Возникновение науки "социология" реферат по социологии Возникнове... реферат по социологии Социологии + программа для социологических исследован... Социология как наука: предмет, функции и значение Essays (University) Socio... Социология и её предмет реферат по философии Сочинения Философия Docsity.

See the full gallery: View Full Gallery Online

Source: Read the original article on infolibrary.com.ua

Related:

- https://paper.wf/vera1991log/vault-girls-season-1
- helenwaldorf
- Franchesca Mata XXX: Hot Nude Pics, Leaked Videos & More
- 慈溪 职高 摸 奶 门
- https://paper.wf/milaweber86log/sks-bkstny-mkhfy
- Common mistakes in bubble sort part d455
- ruzaivelja
- sofiiia gomez nude
- wanrous Explicit Porn Videos Featuring Family and Partner Roleplay
- Ловушки новичков при решении: возведение в степень
- sıla ertaş nude
- Ada Mahr OnlyFans: Photos, Tweets & Exclusive Content
- Türk ifşa türbanlı Twitter galerisi - Türkifşa
- nude village pics

- Candydoll Sonya M - Sexy Latex and Pink Lingerie Photos
- Punjabi Indian Sex Videos, Homemade Scenes and More
- https://paper.wf/dianabraun78680/cute-blue-wallpapers-hd-pastel-aesthetic-phone-backgrounds
- vpisali shkur - telegraph
- hahamaru
- grmo 095 – Japanese Gay Movie with Yuu Kiriyama | Adult Gallery
- Sotwe - Porn, Nudes, OnlyFans and Twitte
- سوداني سكس - فيديوهات وصور سكس سوداني جديد بالعربي
- 電梯大樓租售資訊 松江南京站中山商圈網路資訊
- Beholder R34 - Fantasy Monster Rule34 Porn & Hentai Gallery
- Türk Liseli Ifşa Pornoları – En Ateşli İfşa Videoları ve Fotoğraflar
- سكس اجمل بنات في العالم - فيديوهات نسائية راقصة
- bokep anak kandung di entot ayah kandung
- Gus Brawl Stars R34 - Adult Fan Art Gallery